



AGENDA

SEMANA FELLIPELLI DE
NEUROCIÊNCIA E
INTELIGÊNCIA EMOCIONAL

DE 07 A 10/10



07 DE OUTUBRO

SEGUNDA-FEIRA

10h ÀS 10h50 **MINDSET E INTELIGÊNCIA EMOCIONAL** com Patrícia Henrique

11h10 ÀS 12h **A NEUROCIÊNCIA - MITIGATE ASSESSMENT BIAS** com Gil Asher
(palestra virtual)

13h30 ÀS 14h30 **APRENDENDO SEMPRE: SEU CÉREBRO AO LONGO DOS ANOS** com Amyris Fernandez

14h ÀS 15h30 **A INTELIGÊNCIA ARTIFICIAL E O FUTURO DAS COMPETÊNCIAS HUMANAS** com Alvaro Dias

15h50 ÀS 16h50 **THE IMPORTANCE OF EMOTIONAL INTELLIGENCE AND HARDINESS FOR LEADERSHIP**
com Dr. Steven Stein (palestra virtual em inglês)

16h50 ÀS 18h **PAINEL SOBRE DESENVOLVIMENTO - O IMPACTO DO DESENVOLVIMENTO DA INTELIGÊNCIA EMOCIONAL NAS EQUIPES.**

Mediadora: Joana Cortez

Participantes confirmados: Celso Cintra (Presidente e CEO na Sigvaris Brazil), Debora Tamy (Especialista em Recursos Humanos na Enel), Silvia Helena Demarchi Scatolin (Líder de Desenvolvimento Organizacional e Recrutamento & Seleção no Centro de Tecnologia Canaveir (CTC))

08 DE OUTUBRO

TERÇA-FEIRA

09h20 ÀS 10h **POR QUE O AUTOCONHECIMENTO E O DESENVOLVIMENTO SÃO IMPORTANTES NO MUNDO DIGITAL AGORA E NO FUTURO?** Com Adriana Fellipelli

10h ÀS 10h50 **A IMPORTÂNCIA DA INTELIGÊNCIA EMOCIONAL NAS CONSTRUÇÕES DE ALIANÇAS ENTRE UNIVERSIDADES PÚBLICAS, AS INSTITUIÇÕES PRIVADAS E A COMUNIDADE ORGANIZADA, NA LUTA CONTRA O CÂNCER PEDIÁTRICO NO BRASIL** com Sérgio Petrilli

11h10 ÀS 12h **BIO MARCADOR PERIFÉRICO CEREBRAL COMO ESTRATÉGIA NÃO INVASIVA FUNDAMENTADA EM EVIDÊNCIAS PARA TREINAMENTO DE RESILIÊNCIA E INTELIGÊNCIA EMOCIONAL: ESTUDO DE CASO NAS FORÇAS ESPECIAIS DA MARINHA** com Ruy Marra

13h ÀS 14h30 **OS IMPACTOS DA INTELIGÊNCIA ARTIFICIAL** com Henrique von Atzingen

14h30 ÀS 15h30 **INTRODUÇÃO À NEUROCIÊNCIA - ATENÇÃO E MEMÓRIA COMO BASE FUNDAMENTAL NO PROCESSO DE APRENDIZAGEM** com Denise Manfredi

15h50 ÀS 16h50 **MOTIVAÇÃO E STRESS NO TRABALHO** com Joana Cortez

16h50 ÀS 18h **BENEFÍCIOS DA MEDITAÇÃO E A NEUROCIÊNCIA** com Ricardo Farah

09 DE OUTUBRO

QUARTA-FEIRA

10h ÀS 10h50 **INTELIGÊNCIA EMOCIONAL E LIDERANÇA** com Marcia Paoliello

11h10 ÀS 12h **REINVENTANDO VOCÊ - UMA TRANSFORMAÇÃO DIGITAL** com Carlos Júlio

13h30 ÀS 13h50 **ATIVIDADE SOBRE EMOÇÕES** com Alessandra Oliveira

13h50 ÀS 14h30 **EMOCIONÁRIO** com Alessandra Oliveira

14h30 ÀS 15h20 **INTELIGÊNCIA EMOCIONAL APLICADA NO PROCESSO DE COACHING** com Katia Gaspar

15h40 ÀS 16h50 **PAINEL DE CASOS DESAFIADORES EQ-I 2.0** com Adriana Fellipelli, Alessandra Oliveira, Denise Manfredi e Ricardo Rabello

16h50 ÀS 18h **NEUROCIÊNCIA E PERFORMANCE DE GRUPO** com Marcelo Vial

10 DE OUTUBRO

QUINTA-FEIRA

09h20 ÀS 10h **INTELIGÊNCIA EMOCIONAL PARA VENDAS** com Adriana Fellipelli

10h10 ÀS 10h50 **A INTELIGENCIA EMOCIONAL NA GESTÃO DO FOCO** com Nelson Bolonhini Junior

11h10 ÀS 12h **INTELIGÊNCIA EMOCIONAL - QUAIS OPORTUNIDADES ESTÃO BATENDO NA MINHA PORTA**
com Chris Melchidades

13h30 ÀS 14h30 **INDEPENDÊNCIA EMOCIONAL** com Esther Shani

14h30 ÀS 15h30 **COMUNICAÇÃO NÃO VIOLENTA** com Silvia Rodrigues

15h50 ÀS 17h10 **BEST PRACTICES EQ-I 2.0** com certificados convidados

17h10 ÀS 18h **OPEN HOUSE PARA DÚVIDAS** – Fechamento!

SEMANA FELLIPELLI DE
NEUROCIÊNCIA E
INTELIGÊNCIA EMOCIONAL

PALESTRANTES CONFIRMADOS



PATRÍCIA HENRIQUE

PSICÓLOGA COGNITIVO COMPORTAMENTAL E MESTRE EM EDUCAÇÃO, DOUTORANDA EM NEUROCIÊNCIA PELA UFMG.



GIL ASHER

DIRETOR DE TECNOLOGIA E CO-FUNDADOR DA ACTIVEV. ESCOLHIDO PARA FORBES 30 UNDER 30, EM 2017.



AMYRIS FERNANDEZ

SÓCIA-DIRETORA DA USABILITY EXPERT CONSULTORES - EMPRESA DE DESIGN THINKING, INOVAÇÃO E DESIGN VOLTADO PARA UX.



ALVARO DIAS

NEUROCIENTISTA, PROFESSOR ADJUNTO III E LIVRE DOCENTE DA UNIVERSIDADE FEDERAL DE SÃO PAULO.



DR. STEVEN STEIN

PSICÓLOGO CLÍNICO, FUNDADOR E PRESIDENTE EXECUTIVO DA MHS.



JOANA CORTEZ

COACH, TRAINER DO NLI E LÍDER TÉCNICA DE PROJETOS DA FELLEPELLI.



CELSO CINTRA

PRESIDENTE E CEO DA SIGVARIS BRASIL.



DEBORA TAMY

ESPECIALISTA NA ÁREA DE DESENVOLVIMENTO DE PESSOAS NA ENEL.



SILVIA HELENA DEMARCHI SCATOLIN

LÍDER DE DESENVOLVIMENTO ORGANIZACIONAL E RECRUTAMENTO & SELEÇÃO NO CENTRO DE TECNOLOGIA CANAVIEIRA (CTC)



ADRIANA FELLEPELLI

MASTER COACH, CONSULTORA, FUNDADORA E CEO DA FELLEPELLI CONSULTORIA.



SÉRGIO PETRILLI

SUPERINTENDENTE E MÉDICO DO GRAACC.



RUY MARRA

SÓCIO-FUNDADOR DA TIMETOMIND, PROJETOS COM NEUROTECNOLOGIA PARA DESENVOLVIMENTO DE RESILIÊNCIA E PERFORMANCE SUSTENTÁVEL BASEADO EM EVIDÊNCIAS. PALESTRANTE TED.



HENRIQUE VON ATZINGEN

HEAD DO THINKLAB NO BRASIL.



DENISE MANFREDI

MESTRE EM PSICOLOGIA DA SAÚDE PELA UMESP, COACH PELA NEUROLEADERSHIP INSTITUTE E CONFLICT COACHING PELA CENERGY COACHING.



RICARDO FARAH

COACH E CONSULTOR SÊNIOR PÓS-GRADUADO EM PSICOLOGIA TRANSPESSOAL E MESTRE EM PSICOLOGIA SOCIAL PELA USP.



MARCIA PAOLIELLO

CONSULTORA COM FOCO EM AUXILIAR EXECUTIVOS E RH'S A PENSAREM O DESENVOLVIMENTO DAS EMPRESAS.



CARLOS JÚLIO

VICE-PRESIDENTE DO CONSELHO DE ADMINISTRAÇÃO DA TECNISA E MEMBRO DO CONSELHO DA CAMIL ALIMENTOS.



ALESSANDRA OLIVEIRA

CONSULTORA E LÍDER DE PROJETOS NA FELLEPELLI CONSULTORIA.



KATIA GASPAR

TRAINER DO NLI, COACH SÊNIOR CREDENCIADA, PROFESSIONAL COACH CERTIFIED PELA INTERNACIONAL COACH FEDERATION.



RICARDO RABELLO

CONSULTOR SÊNIOR COM EXPERIÊNCIA EM DESIGN DE COMPETÊNCIAS, CENTRO DE AVALIAÇÃO, ANÁLISE DE PERFIL COM BASE EM FERRAMENTAS DE DIAGNÓSTICO.



MARCELO VIAL

PSICANALISTA CLÍNICO, TRAINER DO NLI COACH ACC E CONSULTOR DE DESENVOLVIMENTO HUMANO.



NELSON BOLONHINI JUNIOR

ANTROPOLOGIA COM ESPECIALIZAÇÃO EM ANTROPOLOGIA CORPORATIVA, COACHING EXECUTIVO, NEUROCIÊNCIA APLICADA AOS NEGÓCIOS.



CHRIS MELCHIADES

CONSELHEIRA CONSULTIVA, ESPECIALISTA EM INTELIGÊNCIA EMOCIONAL E NEUROCIÊNCIA.

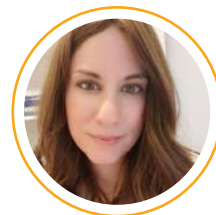

ESTHER SHANI

PALESTRANTE E SÊNIOR COACH DE INDEPENDÊNCIA EMOCIONAL NA MÉTODO HADAS.



SILVIA RODRIGUES

COACH ACC, MENTORA, CONSULTORA E TRAINER DO NLI.

FELLIPELLI
EVOLUIR PARA HUMANIZAR



NeuroLeadership
INSTITUTE BRASIL

APOIO

DigitalHouse >
Coding School



fellipelli.com.br